

CONCOURS DE TUBA, TUBA CONTREBASSE

1 POSTE (1^{ère} catégorie)

13 mai 2024

1^{er} tour (derrière paravent) – Tuba contrebasse

Trait d'orchestre

RESPIGHI	Les Fontaines de Rome
WAGNER	La chevauchée des Walkyries
PROKOFIEV	Symphonie n°5 – 1 ^{er} et 3 ^{ème} mvt

En complément, le jury se réserve le droit de demander un trait du 3^{ème} tour de tuba contrebasse.

2^{ème} tour – Tuba basse

Concerto (avec piano)

VAUGHAN WILLIAMS	Concerto pour tuba – 1 ^{er} mvt
------------------	--

Traits

STRAVINSKY	Petrouchka
WAGNER	Les Maîtres chanteurs
BERLIOZ	Damnation de Faust – Marche Hongroise

3^{ème} tour – Tuba basse et tuba contrebasse

Traits d'orchestre

Tuba Basse

MAHLER	Symphonie n°1 – 3 ^{ème} mvt
WAGNER	Lohengrin – Prélude de l'acte 3
BERLIOZ	Symphonie fantastique – 4 ^{ème} mvt, Marche au supplice
STRAUSS	Till l'espiègle
DELIBES	Coppélia – Acte 1, N°3

Tuba Contrebasse

HINDEMITH	Métamorphoses Symphoniques
BRUCKNER	Symphonie n°7 – 4 ^{ème} mvt
MAHLER	Symphonie n°2 – 5 ^{ème} mvt
MAHLER	Symphonie n°5 – 1 ^{er} mvt
MAHLER	Symphonie n°5 – 2 ^{ème} mvt
MAHLER	Symphonie n°5 – 3 ^{ème} mvt
STRAUSS	Une Vie de héros

RESPIGHI Les Fontaines de Rome
- de 1 mes avant chiffre 11 à chiffre 14

Tuba contrebasse

11 All.^o vivace

fff

fff

12

13

14 Più vivo
In uno
(Ritmo di 3 battute)

WAGNER La chevauchée des Walkyries

Tuba contrebasse

Lebhaft Horn Fag.

ff *ff* *f* *ff*

PROKOVIEV Symphonie n°5 - 1er mvt
- de chiffre 3 à 5ème mes de chiffre 14

Tuba contrebasse

Andante [$\text{♩} = \text{ca } 76$]

(3)

Kb.-Tb.

mp *mp* *mf*

f *f* *espress.* *mf* *f*

mf *mp* *f*

f *mf* *dim.* *p*

Un poco animando

(14)

f

f

PROKOVIEV Symphonie n°5 - 3ème mvt
- de chiffre 65 à 4ème mes de chiffre 65

Adagio $\text{♩} = 60$

(65)

mf

STRAVINSKY Petrouchka
- de mes 102 à mes 129

Tuba basse

Bär und ein Mann, die Schalmei blasend

(100) Sostenuto [♩ = 72]

Tb. Solo

ff [quasi a piena voce]

dim.

pp

Die Masken

(121) Più mosso

f risoluto

WAGNER Les Maîtres Chanteurs
- de chiffre 11 à chiffre 13

Tuba basse

(Sehr mässig bewegt, noire égale 112)

(11) Solo

mf marc. assai

cresc. poco a poco

tr

(12) *molto legato*

f

sempre f

più f

più f

ff

(13)

BERLIOZ Damnation de Faust - Marche Hongroise
- de chiffre 20 à 2ème mesure de chiffre 21

Tuba basse

Allegro marcato [$\text{♩} = 88$]

(20)

Tb. **ff**

ff **ff**

(21)

MAHLER Symphonie n°1 - 3ème mvt
- de mes 15 à mes 23

Tuba basse

Feierlich und gemessen, ohne zu schleppern

18

3

pp

WAGNER Lohengrin - Prélude de l'Acte 3
- de chiffre 2 à chiffre 3

Tuba basse

Sehr lebhaft

WAGNER Lohengrin - Prélude de l'Acte 3
- de chiffre 5 à 5ème mes de chiffre 6

WAGNER Lohengrin - Prélude de l'Acte 3
- de chiffre 5 à 5ème mes de chiffre 6

1 5
riten. ff

2
ff

6
ff dim. - p

BERLIOZ Symphonie Fantastique - 4ème mvt, Marche au supplice
- de mes 60 à mes 155

Tuba basse

Allegretto non troppo ($\text{♩} = 72$)

Tb. I. solo *p* *cresc.* *f* (F)

64

69 105 *f* [*ff*] *f* [*ff*] 5

114 (L) *mf* *cresc.*

120 *f* *ff* (M) *ff*

126 *dim.* *p* *pp* (N) *ff* *ff*

133 154 *f*

STRAUSS Till l'espiègle

- de 7 mes avant chiffre 37 à 4 mes avant chiffre 38

Tuba basse

DELIBES Coppélia - Acte 1, N°3
- de mes 581 à mes 618

Tuba basse

(Tempo di Mazurka)

578

15

ff

585

591

6

602

16

rall. - - Tempo I q = 160

ff

608

613

- de 4 mes avant lettre M à lettre T

Turandot (Scherzo)
Lebhaft (♩ = 96)

(M) 5

Tb. *f*

(N) *ff*

(R) *mf* *f*

(S) *mf* *f* *ff*

(T)

BRUCKNER Symphonie n°7 - 4ème mvt

Tuba contrebasse

Bewegt, doch nicht zu schnell (♩ ca. 80)

F

ff marcato sempre

schwer

marc.

schwer

ff marc. sempre

ff marc.

schwer

ff marc.

schwer

breit und wuchtig

ff marc.

immer breiter

MAHLER Symphonie n°2
- de chiffre 10 à chiffre 11

Tuba contrebasse

10 (♩ = wie früher ♩) **Choralmässig.**

G. P. *pp*

p *f* *ff* *p*

gischer im Tempo. *cresc.* *rit.* **11** *Wieder breit.* **1**

Etwas ener-

MAHLER Symphonie n°2

Tuba contrebasse

- de 1 mes avant chiffre 25 à piu mosso

25 (= d =)

ff

ff

26 *sehr kurz*

Immer noch drängend.

sempre cresc.

Piu mosso. molto accel.

ff

3 3

7

Tuba contrebasse

MAHLER Symphonie n°5, 1er mvt
- dernier temps de 254 à mesure 262 incluse

Tempo I.

Solo

ff *p* *f* *Schwer.* *dim.* *pp*

Tuba contrebasse

MAHLER Symphonie n°5, 2ème mvt
- mes.346 à la première blanche de 356 incluse

346

p *< f* *sf* *ff*

20

p *p*

Etwas langsamer (ohne zu schleppen)

Tuba contrebasse

MAHLER Symphonie n°5, 2ème mvt
- mes.428 à mesure 435 incluse

Wuchtig

430

Tuba contrebasse

MAHLER Symphonie n°5, 3ème mvt
- mes.463 à mesure 489 incluse

Nicht schleppen

465

478

488

Tuba contrebasse

MAHLER Symphonie n°5, 3ème mvt
- mesure 647 à mesure 661 incluse

647

25 Vorwärts drängend

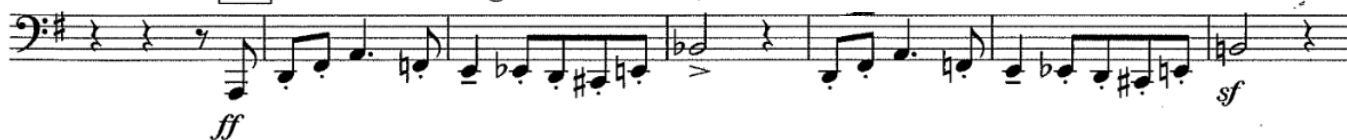

654

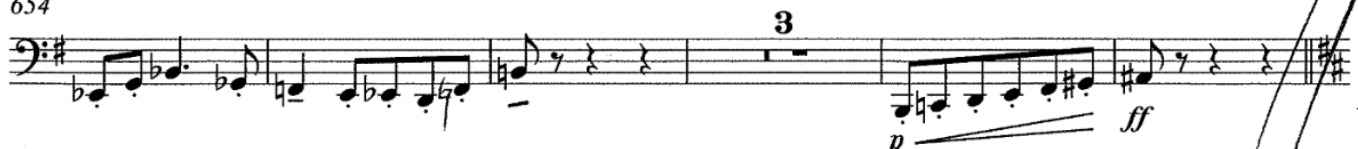

STRAUSS Une Vie de héros

Tuba contrebasse

Lebhaft bewegt [♩ = 116]

8

Tb.

f

9

mf *cresc.*

17

3

3

12

3

ff

ff

Sehr lebhaft [♩ = 132]

2

ff

63

4

2

2

64

ff

ff

65